

SITUACE DIO- DETAIL 1

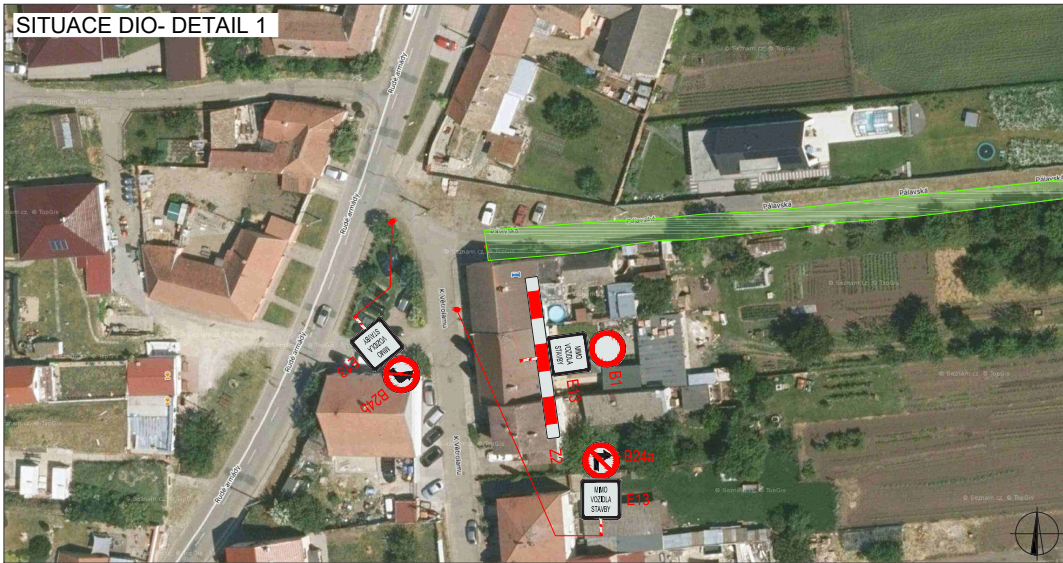

SITUACE DIO- DETAIL 2

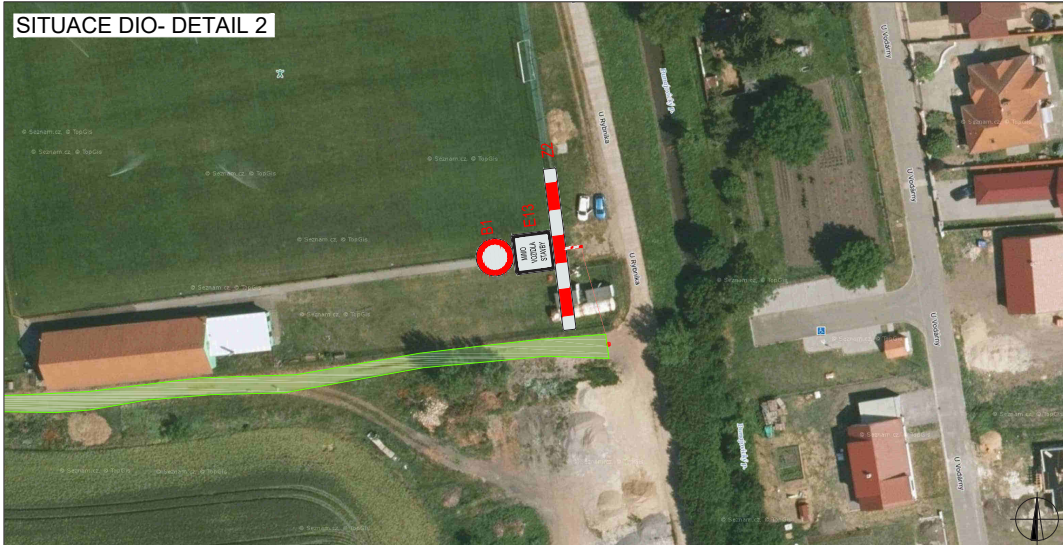

SITUACE ŠIRŠÍCH VZTAHŮ

PCR06ETRp099659111

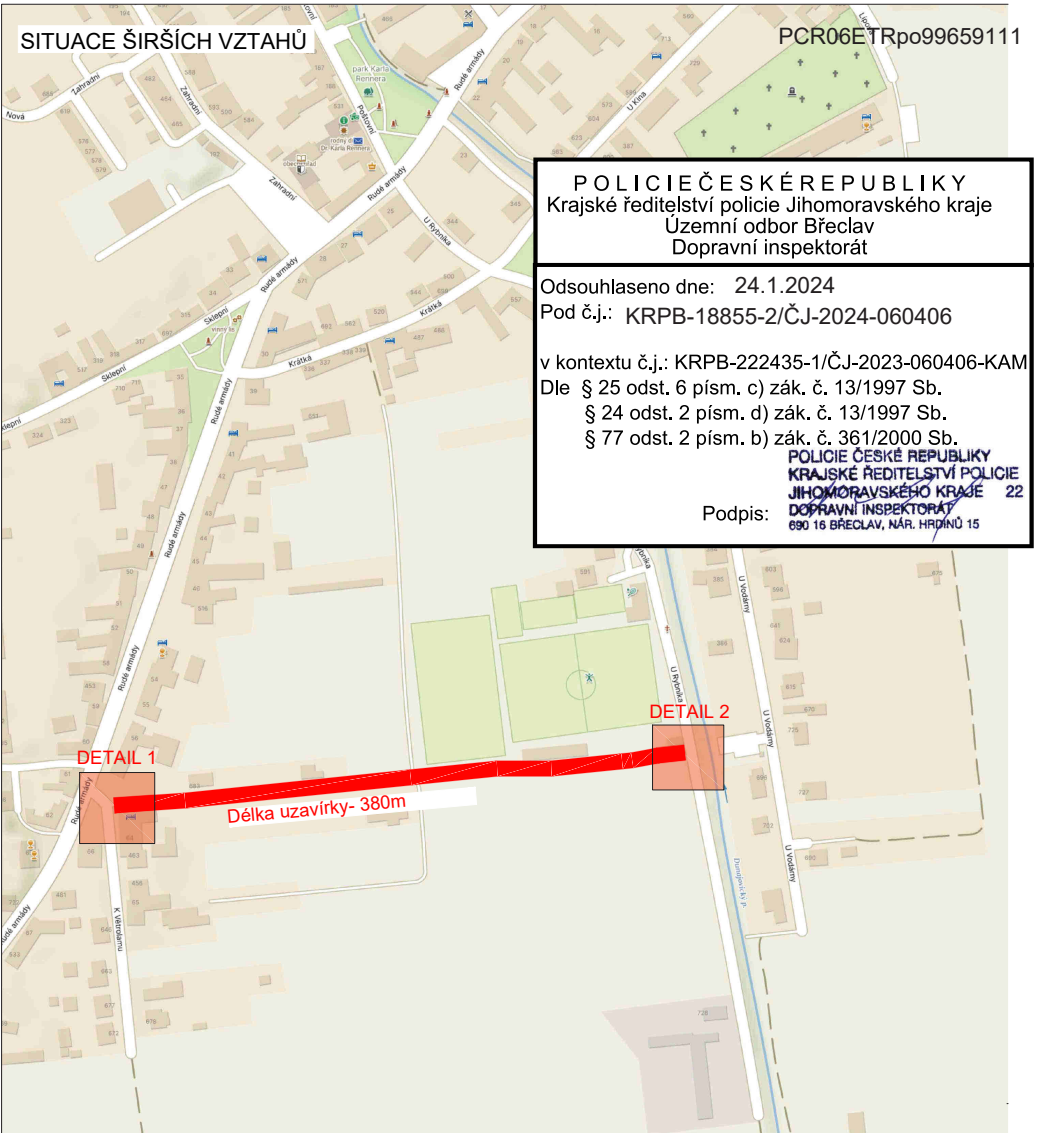

POLICIE ČESKÉ REPUBLIKY
Krajské ředitelství policie Jihomoravského kraje
Územní odbor Břeclav
Dopravní inspektorát

Odsouhlaseno dne: 24.1.2024
Pod č.j.: KRPB-18855-2/ČJ-2024-060406

v kontextu č.j.: KRPB-222435-1/ČJ-2023-060406-KAM
Dle § 25 odst. 6 písm. c) zák. č. 13/1997 Sb.
§ 24 odst. 2 písm. d) zák. č. 13/1997 Sb.
§ 77 odst. 2 písm. b) zák. č. 361/2000 Sb.

POLICIE ČESKÉ REPUBLIKY
KRAJSKÉ ŘEDITELSTVÍ POLICIE
JIHOMORAVSKÉHO KRAJE 22
DOPRAVNÍ INSPEKTORÁT
Podpis: 690 16 BŘECLAV, NÁR. HRDINŮ 15

LEGENDA

- TRVALÉ SVISLÉ DOPRAVNÍ ZNAČENÍ
- DOČASNĚ ZNEPLATNĚNÉ TRVALÉ DOPRAVNÍ ZNAČENÍ
- NAVRŽENÉ PŘECHODNÉ DOPRAVNÍ ZNAČENÍ

- UZAVŘENÝ ÚSEK
- PRACOVNÍ MÍSTO

Termín: 5.2. - 30.11. 2024
Realizační firma instalující DZ:
GEFAB spol. s r.o.
adresa: Švédská 5, 620 00 Brno
telefon: 545 219 433

INSTALACE PŘECHODNÉHO DOPRAVNÍHO ZNAČENÍ BUDE PROVEDENA DLE PRAVIDEL TP65 A TP66

ZODPOVĚDNÝ PROJEKTANT:	Richard Peška	
VYPRACOVAL:	Jaroslav Martynek	
KONTROLOVAL:	Richard Peška	
NÁZEV STAVBY:	DIO - IS k RD v lokalitě u hřiště - Dolní Dunajovice Okr. Břeclav, Jihomoravský kraj	ČÍSLO ZAKÁZKY: 012/2024
		DATUM: 01/2024
		FORMÁT: A3
OBSAH:	Situace dopravně-inženýrských opatření	MĚŘITKO: -
		ÚČEL: RDS

GEFAB



GEFAB CS spol. s r.o.
Švédská 5, 620 00 Brn
<http://www.gefab.cz>

ČÍSLO PŘÍLOHY:	SOUPRAVA:
1	